

IDENTIFICACIÓN

PA-PT.1 (83)

BARRIO	PUERTO DE LA TORRE	HOJA	22	PLANEAMIENTO INCORPORADO:	Estudio de Detalle PT.2 "Tomillar-Limonero"
--------	--------------------	------	----	---------------------------	---

Identificación y Localización

Ordenación

Planeamiento y Gestión

Planeamiento incorporado:
Estudio de Detalle PT.2 "Tomillar-Limonero". Aprobación Definitiva: 31-05-85

Gestión Urbanística:
Cesiones. Aprobación Definitiva: 09-08-85

Convenio Urbanístico:

Plan Especial de Infraestructuras Básicas:

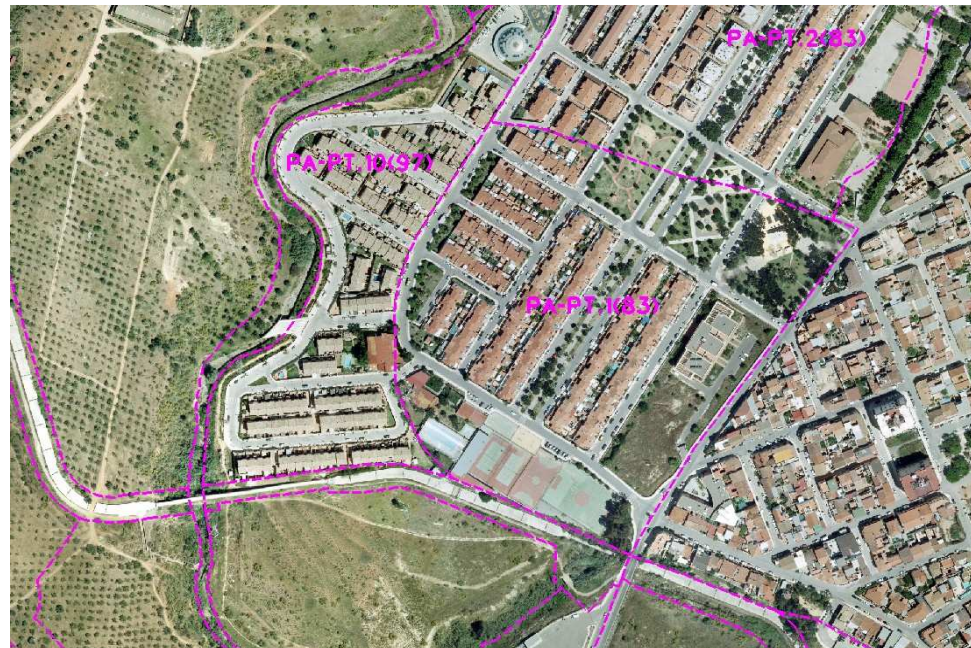

CONDICIONES

1.- Ordenanzas de Aplicación: UAD-1 (PR)

2.- Cesiones

Verde/Deportivo:	26.090'89 m ² s
Social/Cultural:	3.599'98 m ² s
Viarío:	24.033'95 m ² s

Ordenación Pormenorizada Completa

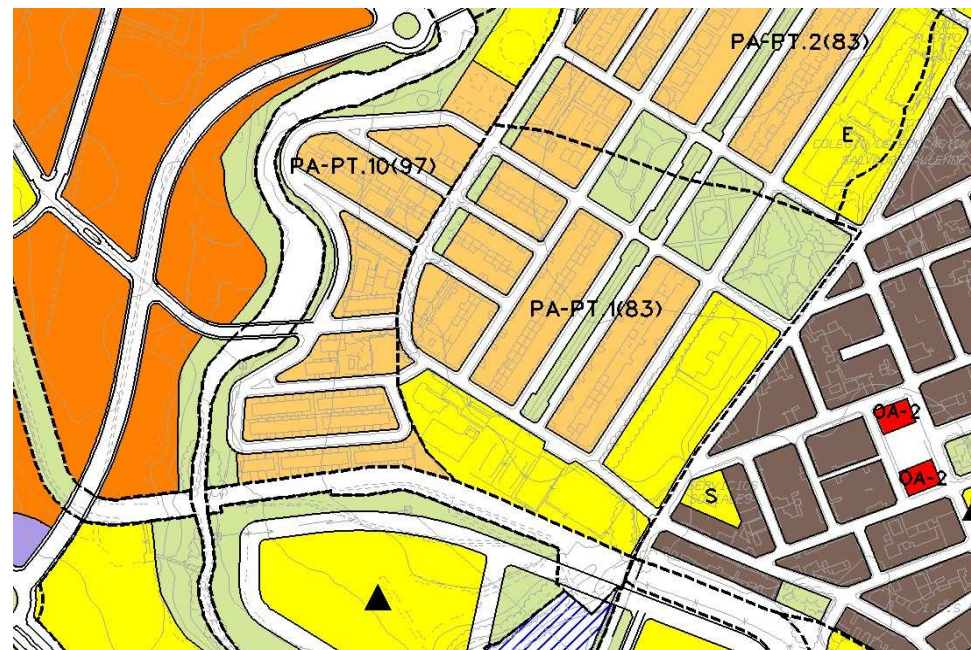

DETERMINACIONES

SUPERFICIE DEL ÁMBITO:	77.213,58 m ² s	Ie m²t/m²s:	0,22
EDIFICABILIDAD TOTAL:	17.040,00 m ² t	Uso Global:	Residencial
APROV. MEDIO:	0,22 m ² t/m ² s	C.P.H.:	
APROV. SUBJETIVO:	17.040,00 m ² t	Excesos:	